

01 PLANTA BAIXA P8V15  
ESCALA 1:20

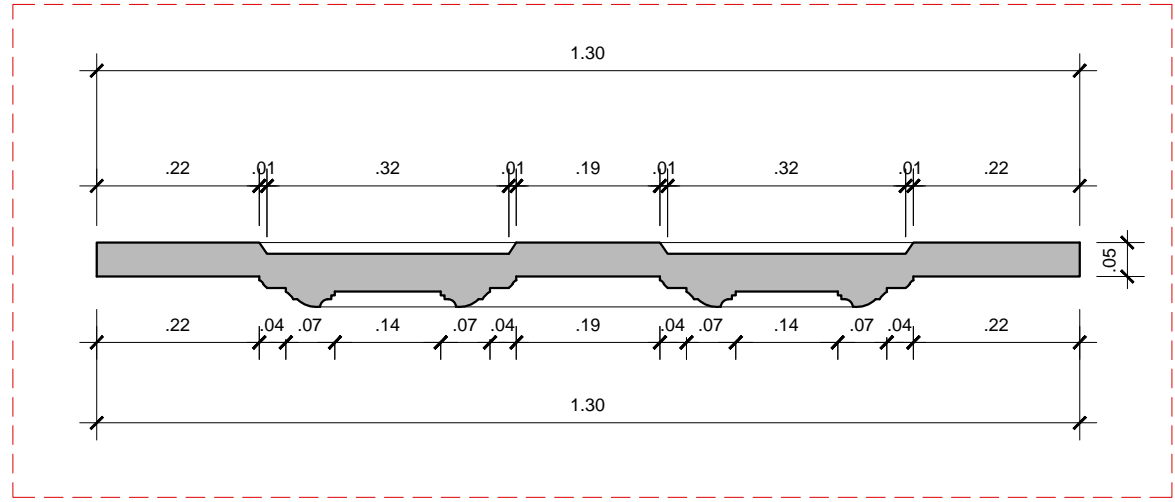

02 DETALHE P8V15  
ESCALA 1:10



03 VISTA INTERNA P8V15  
SEM ESCALA



04 VISTA EXTERNA P8V15  
SEM ESCALA

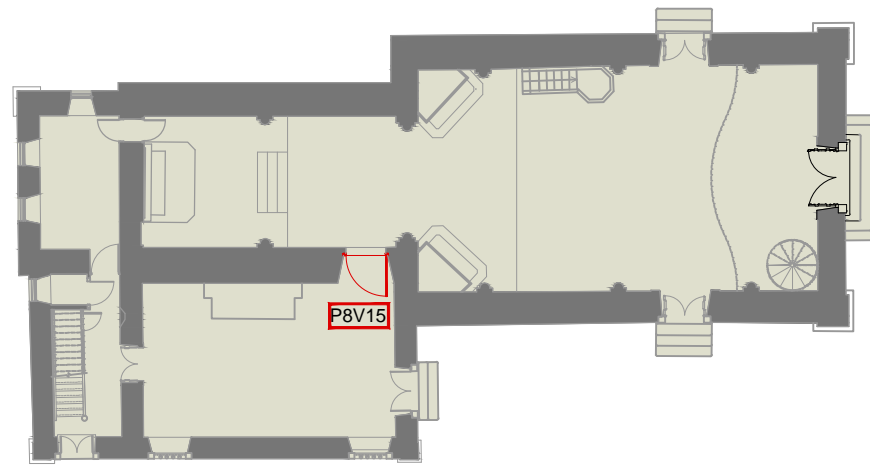

#### LEGENDAS

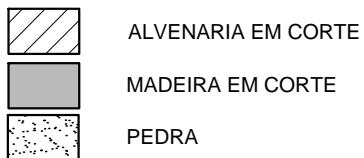

#### QUADRO DE ESPECIFICAÇÕES

MODELO:	VÃO:	DIMENSÃO	DESCRIÇÃO	PAVIMENTO: 1º PAV.
P8	V15	1,46 x 2,84 (m)	Porta de madeira, em arco, s/ bandeira, com 1 folha almofadada de varrer	Sacristia

#### INFORMAÇÕES GERAIS

ACABAMENTO:	SOLEIRA:	MATERIAL:	FORMA:	MATERIAL:	ENQUADRAMENTO
Esmante sintético na cor cinza	Pedra	Madeira	Arqueada	Madeira	Arco

#### FERRAGENS

4 dobradiças, 1 fechadura com espelho, 1 aldraba e 1 tranca

#### OBSERVAÇÕES:

Na remoção do revestimento existente será deixado obrigatoriamente um testemunho das pinturas encontradas na esquadria através de janelas de prospecção.

Após a remoção do revestimento e recomposição dos trechos danificados, todo material em madeira deverá ser imunizado.

A tonalidade do acabamento deverá ser definida no momento da execução através de testes aprovados pela fiscalização patrimonial.

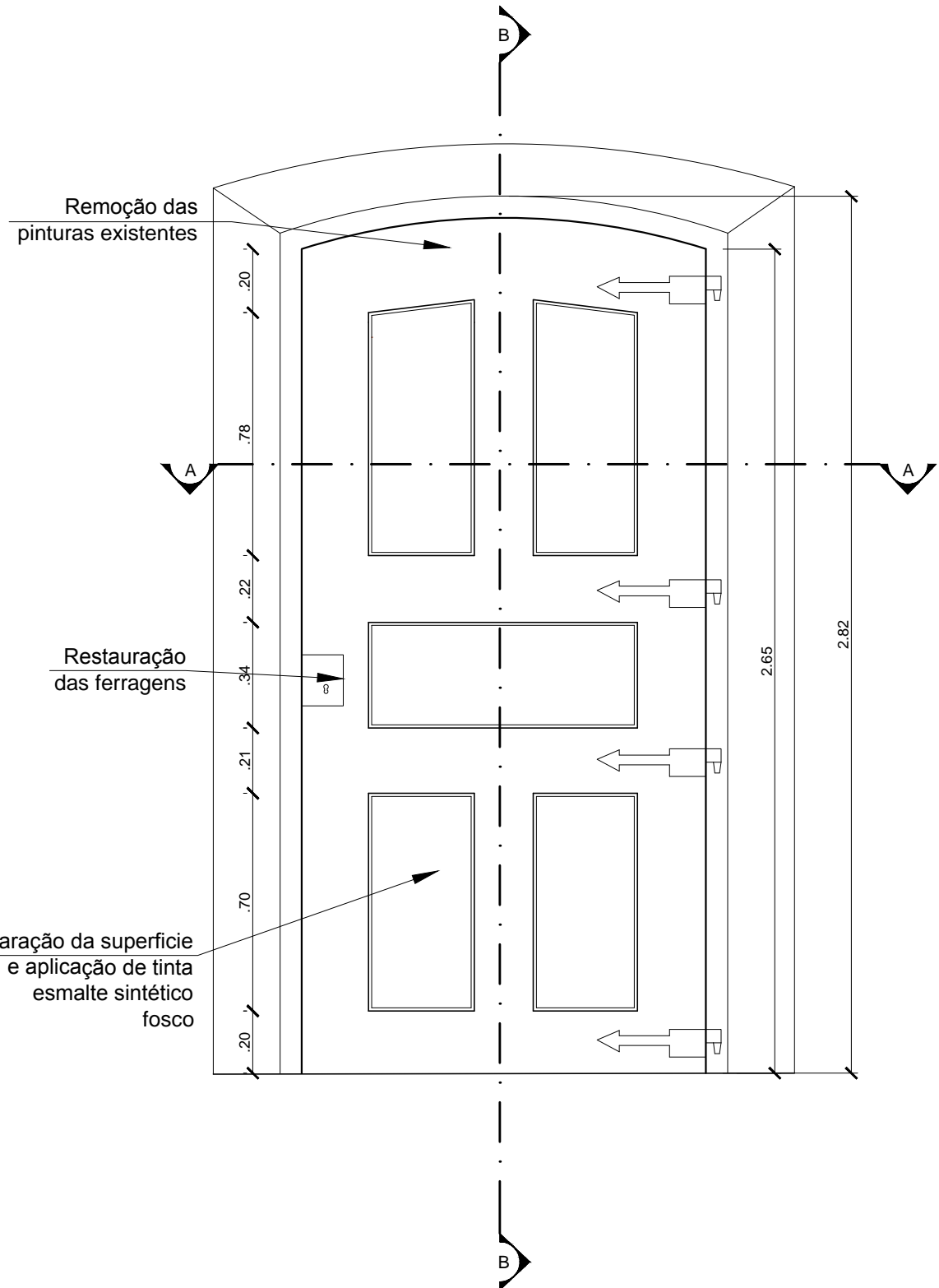

05 VISTA INTERNA P8V15  
ESCALA 1:20

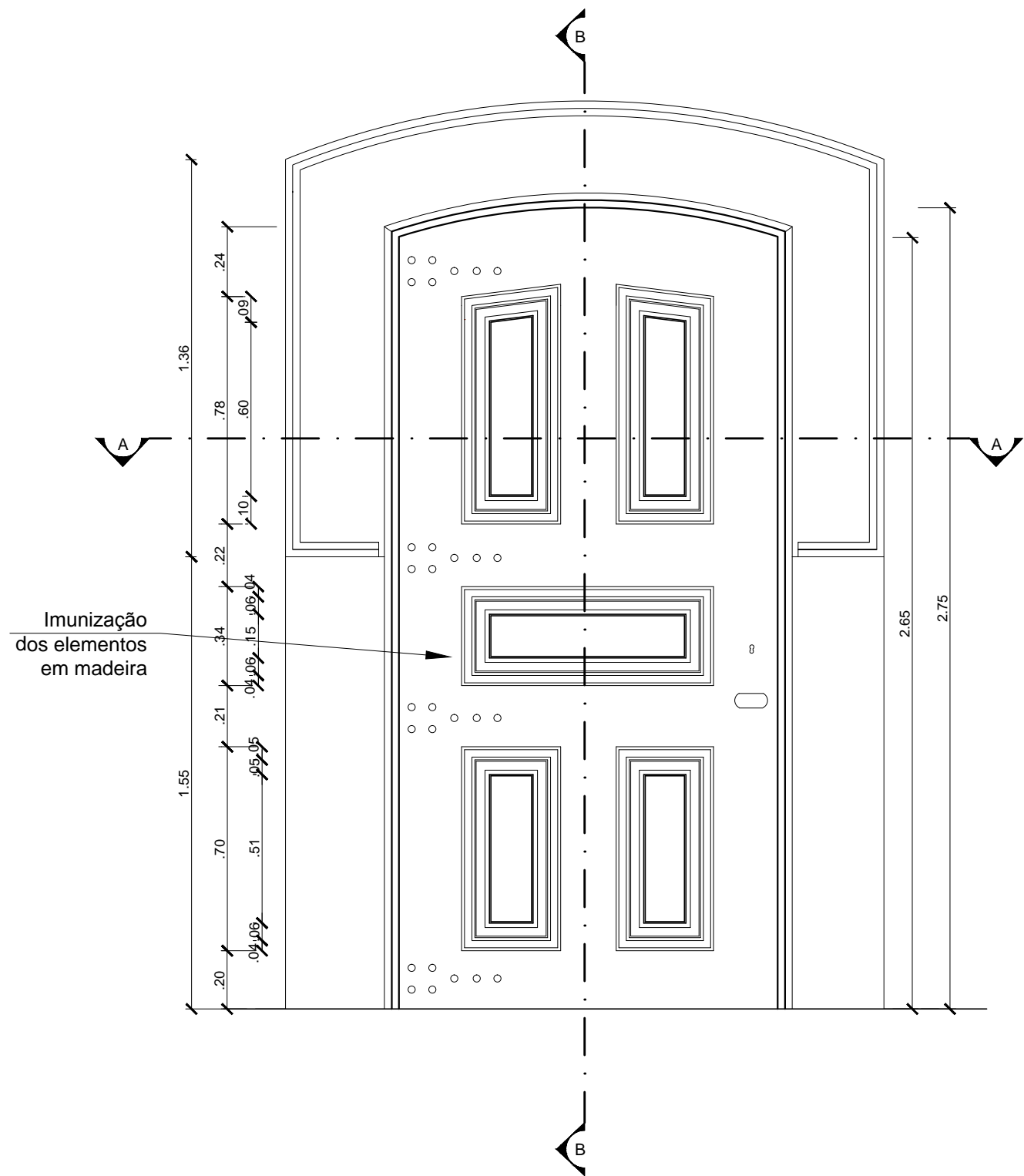

06 VISTA EXTERNA P8V15  
ESCALA 1:20

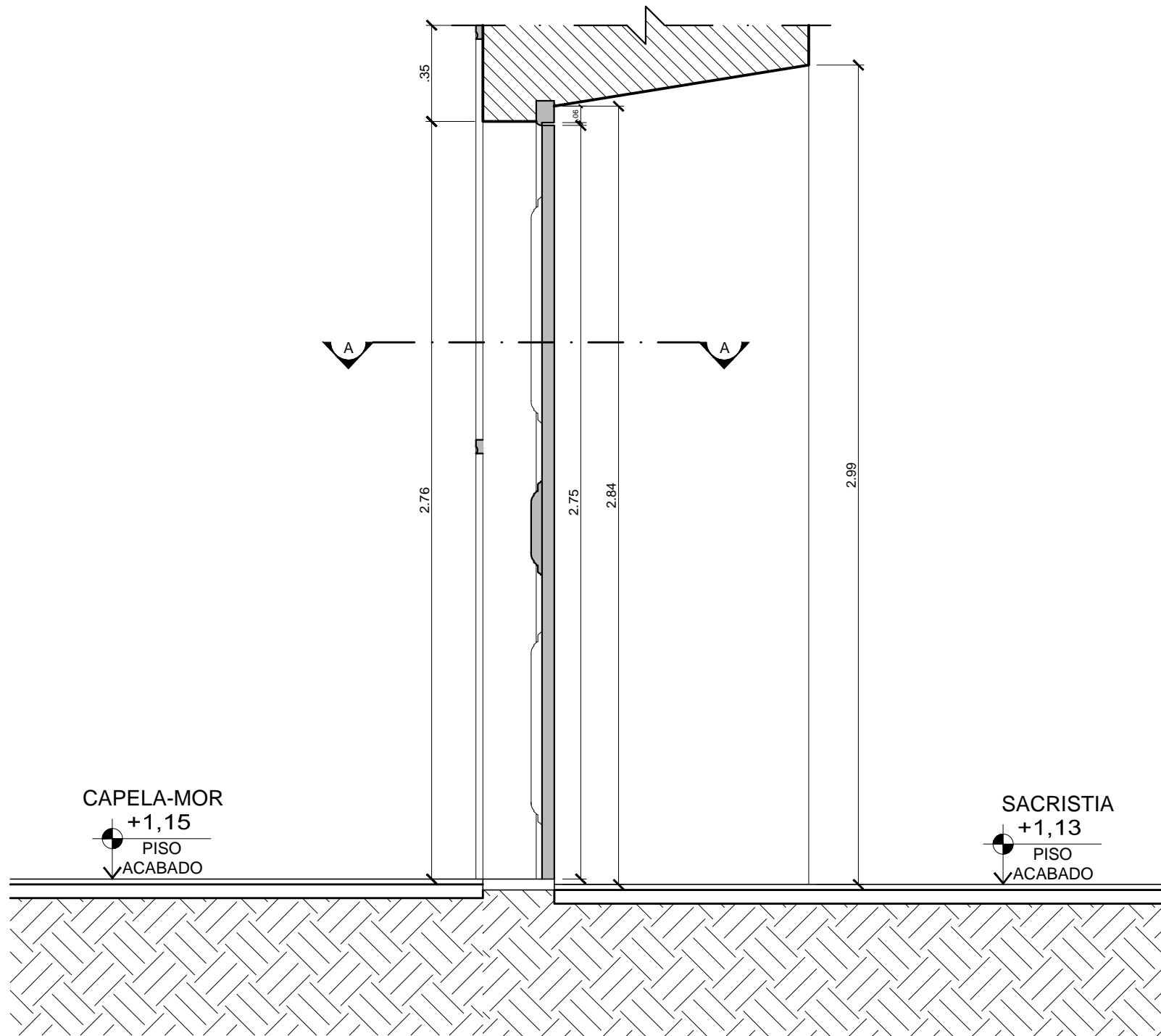

07 CORTE LONGITUDINAL P8V15  
ESCALA 1:20

Projeto:		Data: 06/2013	
Cliente:		Prancha:	
CDURP		PE-34	
Título da Prancha:		Escala: Indicada	
ESQUADRIA P8V15		Arquivo: RETRO-P30-CDURP-REST-PE-CE-P33-P8V15-R02.dwg	
Etapas:		Revisão: 02	
PROJETO EXECUTIVO		Equipe Técnica:	
Execução:		Arq. Simone Viana de Siqueira	
retrô		CAU - 53799-3	
RETRÔ - PROJETOS DE RESTAURO		Eng. Walter Vilhena Vallo	
email: retroprojetos@gmail.com		CREA-DF 1955-D	
Arq. Wandilson Guimarães		Maurilio Ferrari	
tel/fax: (21) 3258-1834 / 3258 - 1814		CAU 107183-7	
		Bruna Soeiro	
		Estagiária de arquitetura	
		Bruno Tavares	
		Estagiário de arquitetura	
		Maurilio Ferrari	
		Estagiário de arquitetura	